

# Mesa: La política neoliberal y sus efectos en el desarrollo urbano regional de México

## El Proyecto Económico para la Ciudad de México

**Laura Velázquez Alzúa**

**Secretaria de Desarrollo Económico**

**Gobierno del Distrito Federal**

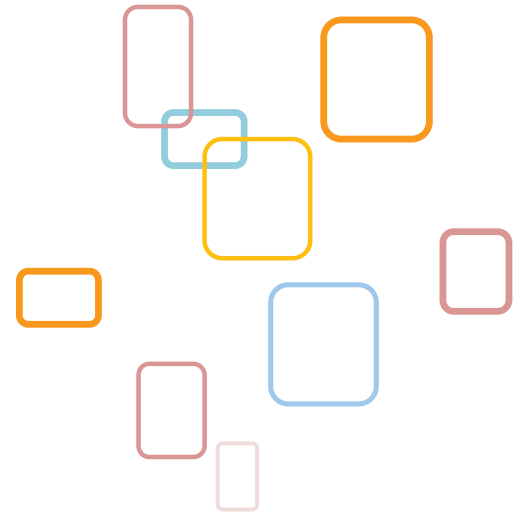



## Ciudad de México: Capital de la Inversión

### Tres Ejes Rectores...

- 1. Mejorar la infraestructura económica, social y tecnológica**
- 2. Promover la inversión productiva mediante un adecuado ambiente de negocios**
- 3. Consolidar la transformación económica de la Ciudad basada en la innovación y el conocimiento**



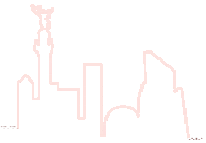

## 1. Mejorar la infraestructura económica, social y tecnológica...

- **Base de los procesos de cambio estructural..**
- **Mejoran las condiciones de la Ciudad..**
- **Efectos positivos sobre la Competitividad..**
- **Acceso a tecnología de calidad..**

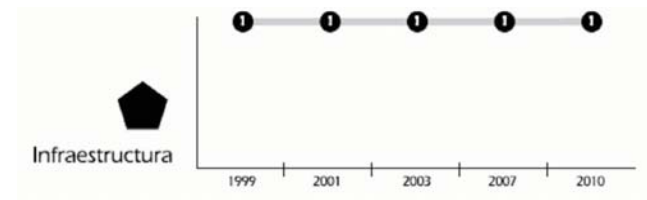



## 2. Promover la inversión productiva mediante un adecuado ambiente de negocios...

• Programa de subsidios y reducciones fiscales...

• Políticas de mejora regulatoria...

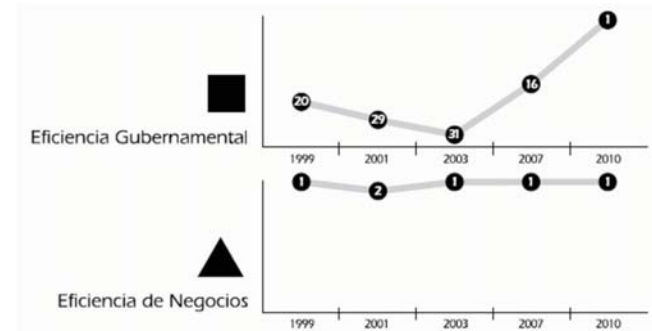

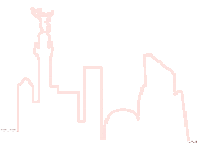

### 3. Consolidar la transformación económica de la Ciudad basada en la innovación y el conocimiento...

•Parques científicos y tecnológicos...

•Instituto de Ciencia y Tecnología DF...

•Cuatro Ciudades del Conocimiento

Ciencias Médicas y de la Salud (Biometropolis)

Servicios Financieros Especializados

Tecnologías de la información

Educación





**Ciudad de México:**  
Capital de la Inversión



## Contribución a la Economía del País...

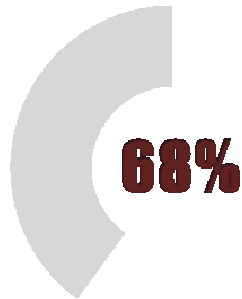

Inversión Extranjera Directa

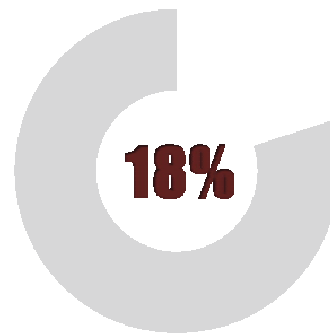

Producto Interno Bruto



Empleos



**Mesa: La política neoliberal y  
sus efectos en el desarrollo  
urbano regional de México**

**El Proyecto Económico para la  
Ciudad de México**

**Laura Velázquez Alzúa**

**Secretaria de Desarrollo Económico**

**Gobierno del Distrito Federal**

